

105 年新北市立溪洲國民小學防災教育暑假作業

作品展示表

一年級作品

1

學校: 溪洲國小
班級: 二年 10 班
姓名: 李振賓

避免熱水器裝於室內
勿堆放雜物影響通風

打開生命之窗·防範一氧化碳中毒
使用燃氣熱水器要注意空氣流通

國家安全衛生總局

| | | | |
|-----------------------|--|--|---|
| 燃氣熱水器種類: | <input type="checkbox"/> 電熱水器、熱泵熱水器或太陽能熱水器 | <input type="checkbox"/> 強制排氣型 | <input checked="" type="checkbox"/> 其他一般型 |
| 熱水器安裝位置: | <input type="checkbox"/> 屋外(開放式、通風良好) | <input type="checkbox"/> 陽台(密閉式、氣密窗或通風不良) | <input type="checkbox"/> 廚房、浴室等室內空間 |
| 陽台狀況: | <input type="checkbox"/> 吊掛衣物及堆放大量雜物 | <input checked="" type="checkbox"/> 保持良好通風狀況 | <input type="checkbox"/> 無陽台 |
| 通風程度(熱水器附近): | <input checked="" type="checkbox"/> 二層以上窗戶全開啟(寬30公分以上) | <input type="checkbox"/> 至少一扇窗戶全開啟(寬30公分以上) | <input type="checkbox"/> 窗戶有開就好,不特別注意 |
| 熱水器技術士: | <input checked="" type="checkbox"/> 會請專業技術士安裝或檢查熱水器 | <input type="checkbox"/> 不知有無相關 | <input type="checkbox"/> 無 |
| 是否知道一氧化碳中毒發生的原因及避難方法: | <input checked="" type="checkbox"/> 是 | <input type="checkbox"/> 否 | |

學校: 溪洲國小 班級: 21008
姓名: 李振賓 家長簽章: 沈雅琳
聯絡電話: 0919-127627 0911-323157
通訊地址: 新北市樹林區彭厝里7鄰太平路150巷35號

新北市政府消防局 關心您 (消防局總機代表: 02-8951-9119)

2

學校：溪洲國小
班級：一年二班
姓名：蔡可欣

避免熱水器裝於室內
勿堆放雜物影響通風

打開生命之窗·防範一氧化碳中毒
使用燃氣熱水器要注意空氣流通

居家熱水器種類：☐電熱水器、熱泵熱水器或太陽能熱水器 ☒強制排氣型 ☐其他一般型
熱水器安裝位置：☒屋外(陽台、開放式、通風良好) ☐陽台(密閉式、氣密窗或通風不良) ☐廚房、浴室等室內空間 ☐無安裝熱水器
陽台狀況：☐吊掛衣物及堆放大量雜物 ☒保持良好通風狀況 ☐無陽台
通風程度(熱水器附近)：
☐二層以上窗戶全開啟(寬30公分以上) ☒至少一扇窗戶全開啟(寬30公分以上) ☐窗戶有開啟好，不特別注意 ☐窗戶不開或無窗戶
熱水器技術士：☒會請專業技術士安裝或檢查熱水器 ☐不知有無證照
是否知道一氧化碳中毒發生的原因及避難方法：☒是 ☐否

學校：溪洲國小 班級：二年二班
姓名：蔡可欣 家長簽章：黃雅雯
聯絡電話：(02) 26814913
通訊地址：新北市板橋區金門街37巷9弄9號

新北市政府消防局 關心您 (消防局總機代號：02-8951-9119)

3

學校：溪洲國小
班級：一年四班
姓名：廖宇星

避免熱水器裝於室內
勿堆放雜物影響通風

打開生命之窗·防範一氧化碳中毒
使用燃氣熱水器要注意空氣流通

居家熱水器種類：☐電熱水器、熱泵熱水器或太陽能熱水器 ☒強制排氣型 ☐其他一般型
熱水器安裝位置：☒屋外(陽台、開放式、通風良好) ☐陽台(密閉式、氣密窗或通風不良) ☐廚房、浴室等室內空間 ☐無安裝熱水器
陽台狀況：☐吊掛衣物及堆放大量雜物 ☒保持良好通風狀況 ☐無陽台
通風程度(熱水器附近)：
☐二層以上窗戶全開啟(寬30公分以上) ☒至少一扇窗戶全開啟(寬30公分以上) ☐窗戶有開啟好，不特別注意 ☐窗戶不開或無窗戶
熱水器技術士：☒會請專業技術士安裝或檢查熱水器 ☐不知有無證照
是否知道一氧化碳中毒發生的原因及避難方法：☒是 ☐否

學校：溪洲國小 班級：一年四班(104)
姓名：廖宇星 家長簽章：高
聯絡電話：0922722386
通訊地址：新北市板橋區佳園路一段119號7F

新北市政府消防局 關心您 (消防局總機代號：02-8951-9119)

學校: 溪洲國小
 班級: 二年五班
 姓名: 王忻喬

**避免熱水器裝於室內
勿堆放雜物影響通風**



打開生命之窗·防範一氧化碳中毒
使用燃氣熱水器要注意空氣流通

居家熱水器種類: ☒電熱水器、熱泵熱水器或太陽能熱水器 ☐強制排氣型 ☐其他一般型

熱水器安裝位置: ☐屋外 ☒陽台(開放式、通風良好) ☐陽台(密閉式、氣密窗或通風不良) ☐廚房、浴室等室內空間 ☐無安裝熱水器

陽台狀況: ☐吊掛衣物及堆放大量雜物 ☒保持良好通風狀況 ☐無陽台

通風程度(熱水器附近):
☐二層以上窗戶全開啟(寬30公分以上) ☒至少一扇窗戶全開啟(寬30公分以上) ☐窗戶有開就好,不特別注意 ☐窗戶不開或無窗戶

熱水器技術士: ☒會請專業技術士安裝或檢查熱水器 ☐不知有無意願

是否知道一氧化碳中毒發生的原因及避難方法: ☐是 ☒否

學校: 溪洲國小 班級: 二年五班
 姓名: 王忻喬 家長簽章: 王忻喬
 聯絡電話: 0960-522145
 通訊地址: 新北市板橋區行政路268-3F

新北市政府消防局 關心您 (消防局總機代號: 02-8951-9119)

三年級作品

1

製作家庭逃生路線圖

「多一分準備，少一分災害」，所以平時在家就應該防範未然，才能確保自身的安全。我們要如何製作家庭逃生圖呢？請依下列步驟來完成。

- 一、繪出家中詳細平面圖。
- 二、思考家中哪裡最可能發生火警？哪裡發生火警最不容易發現？哪裡發生火警最危險？不同起火點的逃生動線選擇？家中欠缺之消防設備？
- 三、於平面圖上標示出危險因子或假設火災發生點（如廚房抽油煙機、大量使用延長線處或高耗能發熱之電器等），並用箭頭畫出逃生動線。
- 四、事先選定逃出火場後的「戶外安全集合地點」及「緊急連絡電話」。
- 五、檢查家中所有鐵窗是否預留出口？是否上鎖？家人是否知道鑰匙放置地點？建議家中鐵窗預留出口，若上鎖請用鑰匙試著打開，避免因鎖頭生鏽無法打開，另家中成員都應該知道鑰匙放置位置。
- 六、熟悉逃生方法並與家人定期半年演練，確認內容是具體可行。

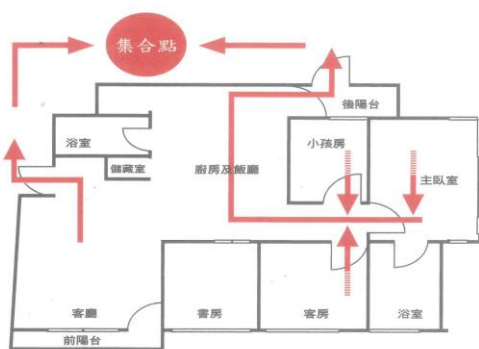

避難逃生路線圖（圖例）

於下方圖中，畫出家裡的逃生路線圖：

請畫出：房間位置、出口位置及逃生路線

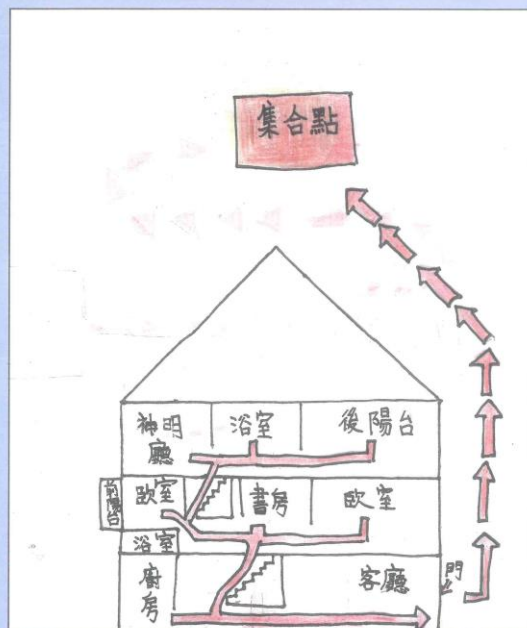

溪洲國小 四年三班 座號：17 姓名：李純瑄

緊急聯絡電話：867541957 屋外集合地點：柑園國小

家長簽名：李瑞良

2

製作家庭逃生路線圖

「多一分準備，少一分災害」，所以平時在家就應該防範未然，才能確保自身的安全。我們要如何製作家庭逃生圖呢？請依下列步驟來完成。

- 一、繪出家中詳細平面圖。
- 二、思考家中哪裡最可能發生火警？哪裡發生火警最不容易發現？哪裡發生火警最危險？不同起火點的逃生動線選擇？家中欠缺之消防設備？
- 三、於平面圖上標示出危險因子或假設火災發生點（如廚房抽油煙機、大量使用延長線處或高耗能發熱之電器等），並用箭頭畫出逃生動線。
- 四、事先選定逃出火場後的「戶外安全集合地點」及「緊急連絡電話」。
- 五、檢查家中所有鐵窗是否預留出口？是否上鎖？家人是否知道鑰匙放置地點？建議家中鐵窗預留出口，若上鎖請用鑰匙試著打開，避免因鎖頭生鏽無法打開，另家中成員都應該知道鑰匙放置位置。
- 六、熟悉逃生方法並與家人定期半年演練，確認內容是具體可行。

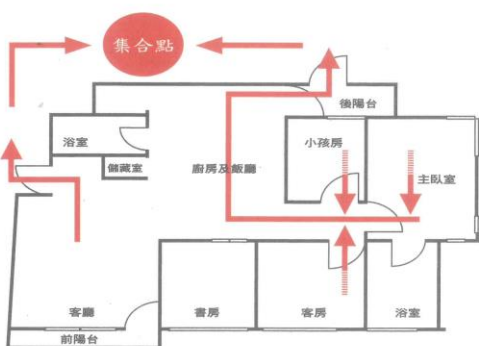

避難逃生路線圖（圖例）

於下方圖中，畫出家裡的逃生路線圖：

請畫出：房間位置、出口位置及逃生路線

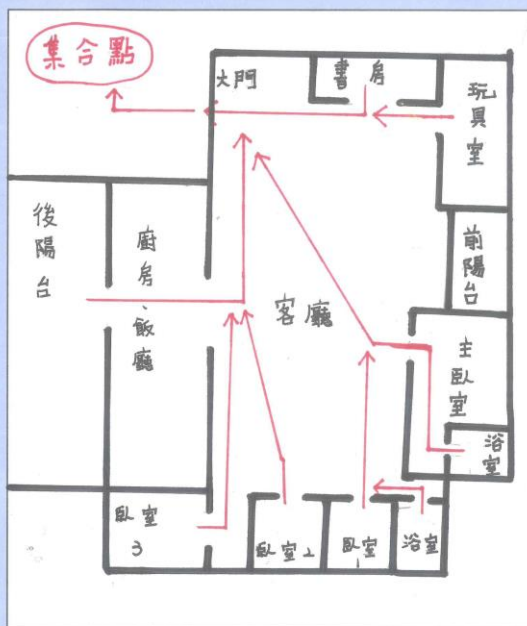

溪洲國小 三年三班 座號：22 姓名：鄭漢吉

緊急聯絡電話：0910-560285 屋外集合地點：泥夢樂

家長簽名：張明

3

製作家庭逃生路線圖

「多一分準備，少一分災害」，所以平時在家就應該防範未然，才能確保自身的安全。我們要如何製作家庭逃生圖呢？請依下列步驟來完成。

- 一、繪出家中詳細平面圖。
- 二、思考家中哪裡最可能發生火警？哪裡發生火警最不容易發現？哪裡發生火警最危險？不同起火點的逃生動線選擇？家中欠缺之消防設備？
- 三、於平面圖上標示出危險因子或假設火災發生點（如廚房抽油煙機、大量使用延長線處或高耗能發熱之電器等），並用箭頭畫出逃生動線。
- 四、事先選定逃出火場後的「戶外安全集合地點」及「緊急連絡電話」。
- 五、檢查家中所有鐵窗是否預留出口？是否上鎖？家人是否知道鑰匙放置地點？建議家中鐵窗預留出口，若上鎖請用鑰匙試著打開，避免因鎖頭生鏽無法打開，另家中成員都應該知道鑰匙放置位置。
- 六、熟悉逃生方法並與家人定期半年演練，確認內容是具體可行。

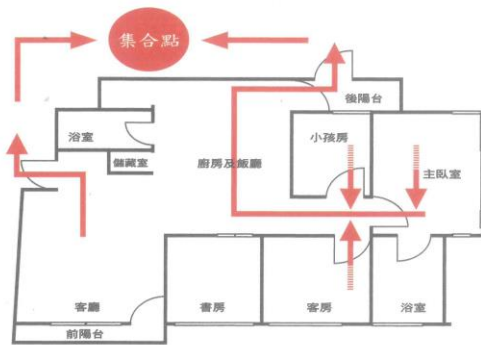

避難逃生路線圖 (圖例)

於下方圖中，畫出家裡的逃生路線圖：

請畫出：房間位置、出口位置及逃生路線

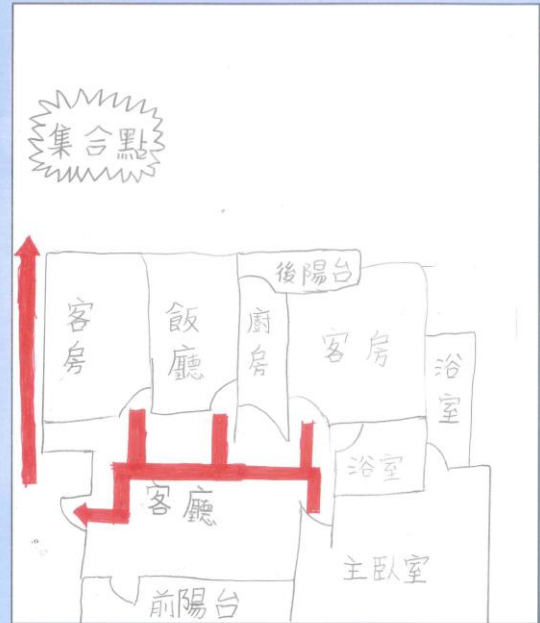

溪洲國小 3 年 5 班 座號：4 姓名：江沅亨

緊急聯絡電話：0928998252 屋外集合地點：社區

家長簽名：林

4

製作家庭逃生路線圖

「多一分準備，少一分災害」，所以平時在家就應該防範未然，才能確保自身的安全。我們要如何製作家庭逃生圖呢？請依下列步驟來完成。

- 一、繪出家中詳細平面圖。
- 二、思考家中哪裡最可能發生火警？哪裡發生火警最不容易發現？哪裡發生火警最危險？不同起火點的逃生動線選擇？家中欠缺之消防設備？
- 三、於平面圖上標示出危險因子或假設火災發生點（如廚房抽油煙機、大量使用延長線處或高耗能發熱之電器等），並用箭頭畫出逃生動線。
- 四、事先選定逃出火場後的「戶外安全集合地點」及「緊急連絡電話」。
- 五、檢查家中所有鐵窗是否預留出口？是否上鎖？家人是否知道鑰匙放置地點？建議家中鐵窗預留出口，若上鎖請用鑰匙試著打開，避免因鎖頭生鏽無法打開，另家中成員都應該知道鑰匙放置位置。
- 六、熟悉逃生方法並與家人定期半年演練，確認內容是具體可行。

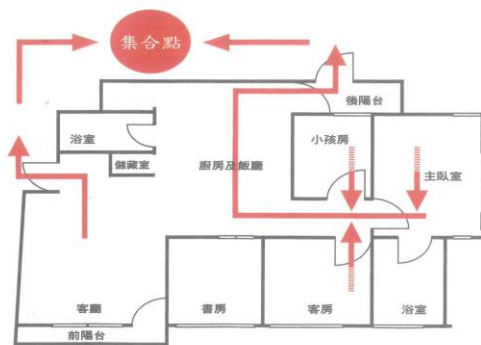

避難逃生路線圖 (圖例)

於下方圖中，畫出家裡的逃生路線圖：

請畫出：房間位置、出口位置及逃生路線

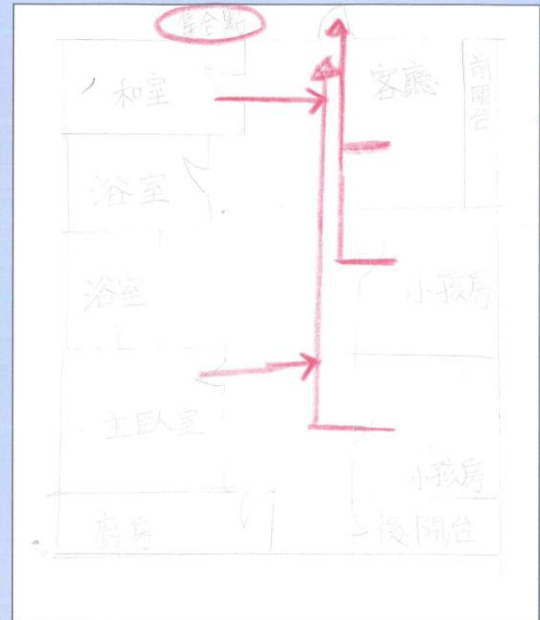

溪洲國小 四年 8 班 座號：1 姓名：林睿寧

緊急聯絡電話：0920310242 屋外集合地點：社區門口

家長簽名：林

五年級作品

請以「1991報平安專線」為主題畫在下方空白處。 溪州 國小 班級：6 年 4 班 座號 4 姓名：王昱昕 家長簽名：王志樹

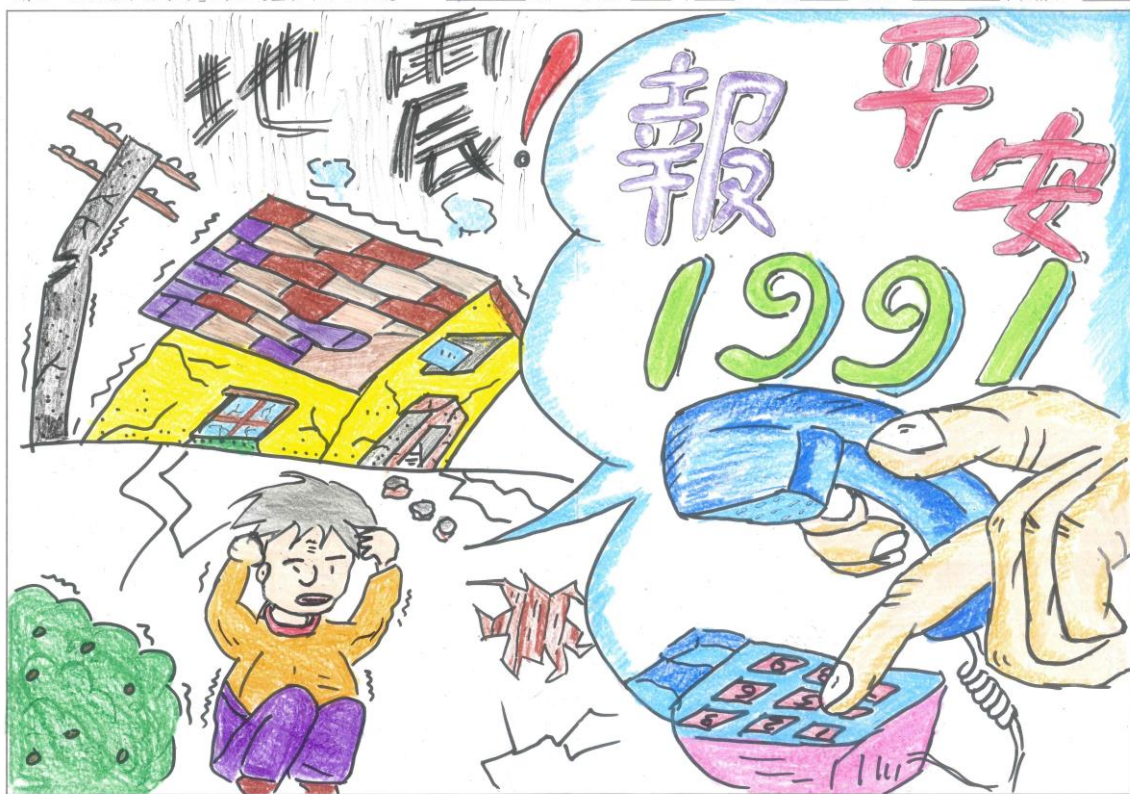

請以「1991報平安專線」為主題畫在下方空白處。 蘆洲 國小 班級：五 年 十 班 座號 8 姓名：葉昕洋 家長簽名：張興東



請以「1991報平安專線」為主題畫在下方空白處。

潘洲 國小 班級：6 年 6 班 座號 21 姓名：陳妍帆 家長簽名：[Signature]



1991 報平安留言平台 步驟說明



STEP 1
市話/手機
撥 1991

STEP 2
按 1 國語
按 2 台語
按 3 客語
按 4 英語

選擇語言

STEP 3
按 1 留言
按 2 聽留言

選擇留言或聽留言

STEP 4
區碼 電話號碼
02 2344 x x x x
or
0937122 x x x x
手機號碼

輸入約定電話，建議
為家裡電話區碼+電
話號碼，或手機號碼